

Oznámení obce Boršice u Blatnice

Obec Boršice u Blatnice oznamuje podle ustanovení § 39 odst. 1) zákona č. 128/2000 Sb. o obcích (obecní zřízení) svůj záměr v nakládání s nemovitým majetkem. Obec hodlá prodat část obecního pozemku p.č. 3144/1 o výměře 71 m² v k.ú. Boršice u Blatnice p. Anně Slaníkové, bytem Boršice u Blatnice 163.

Bohuslav Vávra
starosta obce

OBEC
BORŠICE U BLATNICE
PSČ: 687 63
okres Uherské Hradiště

Vyvěšeno: 10.01.2024

Sňato: 26.01.2024

OBECNÍ ÚŘAD
687 63 BORŠICE u Blatnice
okres Uherské Hradiště

VÝKAZ DOSAVADNÍHO A NOVÉHO STAVU ÚDAJŮ KATASTRU NEMOVITOSTÍ

Dosavadní stav				Nový stav				Porovnání se stavem evidence právních vztahů							
Označení pozemku parc. číslem	Výměra parcely		Druh pozemku Způsob využití	Označení pozemku parc. číslem	Výměra parcely		Druh pozemku Způsob využití	Typ stavby Způsob využití	Způsob určení výměr	Díl přechází z pozemku označeného v katastru nemovitostí		Číslo listu vlastnictví	Výměra dílu		Označení dílu
	ha	m ²			ha	m ²				ha	m ²				
st. 502	2	00	zast. pl.	st. 502	2	00	zast. pl.	č.p. 387 rod. dům	0			5			
3144/1	43	90	ostat. pl. jiná pl.	3144/1	43	19	ostat. pl. jiná pl.		0	3144/1	10001		43	19	
				st. 548		71	zast. pl.	č.p. 163 rod. dům	0	3144/1	10001			71	
	45	90			45	90									

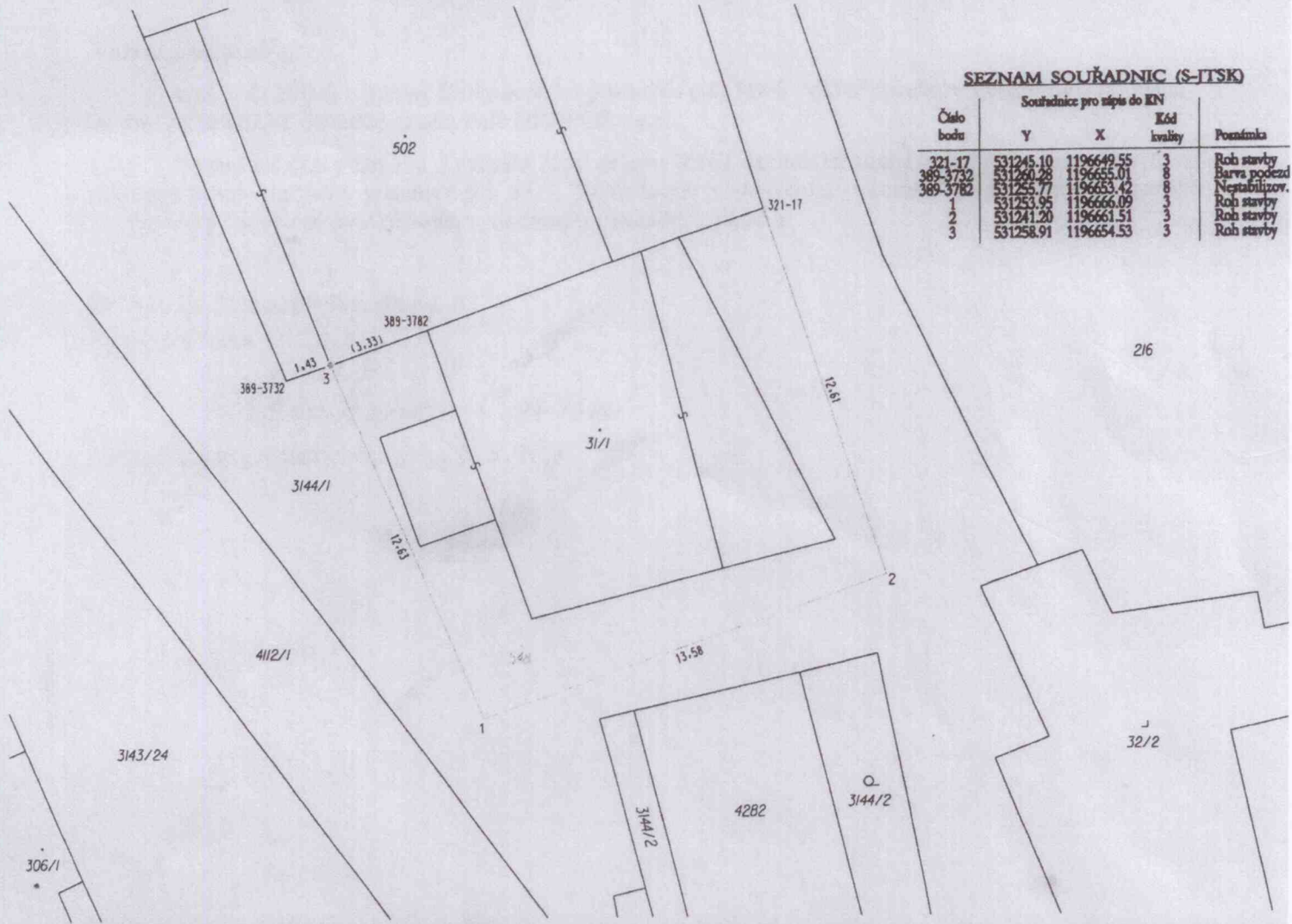

SEZNAM SOUŘADNIC (S-JTSK)

Číslo bodu	Souřadnice pro nápis do KN		Kód kvality	Poznámka
	Y	X		
321-17	531245.10	1196649.55	3	Roh stavby
389-3732	531260.28	1196655.01	3	Barva podezd
389-3782	531255.77	1196653.42	3	Nezastabilizov.
1	531253.95	1196666.09	3	Roh stavby
2	531241.20	1196661.51	3	Roh stavby
3	531258.91	1196654.53	3	Roh stavby

<h2>GEOMETRICKÝ PLÁN</h2> <p>pro změna obvodu budovy</p>	Geometrický plán ověřil úředně oprávněný zeměměřický inženýr: Ing. Pavel MÁTL Jméno, příjmení: Ing. Pavel MÁTL Číslo položky seznamu úředně oprávněných zeměměřických inženýrů: 2574/2011 Dne: 22.11.2023 Číslo: 26/2023	Stejnopis ověřil úředně oprávněný zeměměřický inženýr: Ing. Pavel Mátl Jméno, příjmení: Ing. Pavel Mátl Číslo položky seznamu úředně oprávněných zeměměřických inženýrů: 2574/2011 Dne: 29.11.2023 Číslo: 177/2023
	Zhotovil: GEOPOZ s.r.o. Slavičkova 1b, 638 00 Brno Číslo plánu: 590 - 12/2023 Okres: UHERSKÉ HRADIŠTĚ Obec: BORŠICE U BLATNICE Katastr. území: BORŠICE U BLATNICE Mapový list: Uherské Hradiště 2-8/14, 2-8/23 Dosavadním vlastníkům pozemků byla poskytnuta možnost seznámit se v terénu s průběhem navrhovaných nových hranic, které byly označeny předepsaným způsobem.	Náležitosti a přesnosti odpovídá právním předpisům. Katastrální úřad souhlasí s očíslováním parcel. Ing. Marta Dynková KÚ pro Zlínský kraj KP Uherské Hradiště PGP-1777/2023-711 2023.11.28 10:05:52 +01'00'